3.11を忘れないで

長崎県議会議員　山田ともこ

震度5強の地震発生
震災発生から77日ぶりに津波警報発令

さんさんの会
さんさんの会

陸前高田市役所

山田朋子

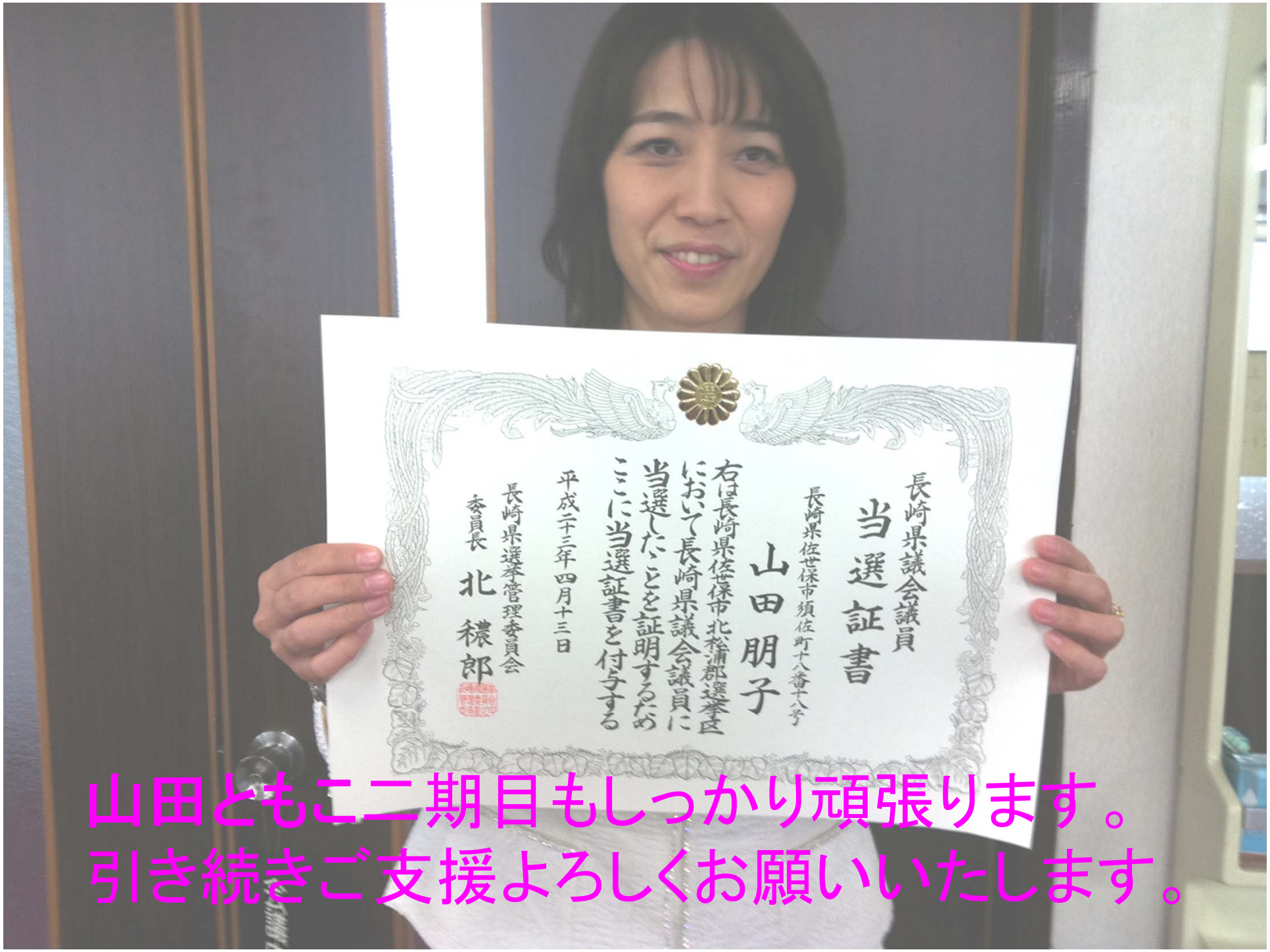

山田ともこ二期目もしっかり頑張ります。
引き続きご支援よろしくお願いいたします。